

名古屋丸の内ロータリークラブ Nagoya Marunouchi Rotary Club Weekly Report

例会会場：名古屋クレストンホテル
(TEL : 052-264-8000)
例会曜日：木曜日 12時30分
クラブ会報広報委員長：山崎 彰子
HP : <http://nagoya-marunouchi-rc.org/>

2022-23年度 R.I. テーマ
会長：ジェニファー E・ジョーンズ



承認
会長
幹事
事務局

1995.03.28

武山 卓史
加藤 豊
名古屋クレストンホテル
1007号
名古屋市中区栄 3-29-1

TEL 052-263-1324
FAX 052-263-0730
E-mail seinan1@fancy.ocn.ne.jp

武山卓史会長 年度目標 : 「ロータリークラブは素晴らしい！」 自分と周りが笑顔でつながるクラブを目指して

第1197回 例会 No. 6 令和 9年 1日 (木)

- ロータリーソング 「君が代」「奉仕の理想」
- 出席報告 会員43名中19名出席
- 出席率 46. 34% 出席計算人数41名
- スピーカー 佐久間静憲さん
- ゲスト 青少年交換留学生 ヒルドウル・リネーア・ロビィーサ・ウッコネンさん
青少年交換留学生ホストファミリー 久保原 信司さん
地区青少年交換委員 城所一也さん

会長挨拶

武山卓史



皆さんこんにちは。
9月第1週の例会を
よろしくお願ひいた
します。
いよいよ青少年交換
留学生のリネーアさん
がお越し下さいまし
た。
リネーアさんは本当
によく日本語をしゃ

べります。向陽高校へ一緒に行った時も、英語で喋ろうとすると、久保原さんから「日本語でお願いします。勉強しなければいけないので」と言われました。本人の勉強になりますので、皆さんも日本語をゆっくり話してあげてください。

リネーアさんは8月20日に日本に来られて、そして先週の金曜日土曜日とロータリーのオリエンテーションを泊まりで受けてもらいました。

前年度、米山の奨学生でタイから来ていた大学生のリンちゃん。毎月奨学金を受け取るためにロータリーの例会に来て、日本語でお話をしてくれました。僕は地区米山の委員もやっていますので、面接も確かリンちゃんでした。だからすごく思い入れがあります。リンちゃんは日本語がなかなか上手じゃなくて、例会に毎月来ても、いつも「不安だ不安だ」と言っていました。リネーアさんも不安だとは思いますが。リンちゃんも最初は日本語がたどたどしく、話の内容が少しわかりづらいところもありましたが、徐々に慣れてきて、途中でいろいろ工夫をして、「私が日本に来て驚いたことベスト 10 を言います」とか。実は僕がアドバイスしましたが、そうすると

皆さん聞くようになって。たった1年でしたが話もどんどん上達しました。最後の例会に来てくれた時、やっぱり日本語はまだそんなに上手ではなく、皆さんの前で話している途中で話が止まりました。リンちゃんは感謝の感情がこみ上げてきたようで、泣き出しそうになっていました。その時はもう皆さんも僕も、やっぱり心を打ったと思います。

「私は米山奨学金に助けてもらえました。ありがとうございました。」心のそこから、感極まりながら喋っていましたが、それは本当に伝わって、日本語が上手いとか下手とかではなくて、伝わるものは伝わるのだとその時感じました。その後、家でも女性たちがパーティーをしてあげたり、最後に米山奨学生を見送る会がありました。そしたらリンちゃんが私のところに来て、「ありがとうございました。」と言うのです。コロナだから少し距離がありました、そしたら、リンちゃんももぞもぞして、「どんなふうに感謝をしたらいいのかもわからないので、ハグしていいですか？」と言ったんです。「喜んで」とハグしましたが、本当に感謝が伝わってきました。外国の方はこういう気持ちを表すためにハグをするのだと思いました。リネーアさんも、今からここでおしゃべりをしてくれると思いますが、一年間で皆さんを喜ばせるようなスピーチをするように、心があればできますと言うことでよろしくお願いします。

9月の祝福

誕生日		結婚記念日	
3日	西川さんご夫人	20日	山鳥さん
18日	武山卓史さん		
19日	高橋さんご夫人		
24日	田島陽介さん 真砂敦夫さん		

今後の例会予定

- 9月9日(金) 例会変更「ガバナー公式訪問」
名古屋みなと RC 合同例会 12時半～
名古屋マリオットアソシアホテル 16階アゼリアにて
- 9月15日(木) 例会変更「納涼例会」
柳橋ビアガーデンにて 18時半～
- ※ 9月22日(木) 休会(9/19「敬老の日」9/23「秋分の日」)

ニコBOX

●本日は会員卓話です。
佐久間静憲さん、宜しくお願い致します。
交換留学生のリネーアさんからご挨拶を頂きます。
会員一同歓迎いたします。
武山、加藤、水野、立石、後藤、安江、河原、岩田、
松尾、長谷川、亀井、堀江亮介、西川、磯部、古川、
田中、田島、出口(敬称略)

佐久間さん 本日は卓話で少し話させていただきます。

本日合計42,000 円

米山功労者第13回メジャードナー表彰

米山記念奨学委員会

会長より安江英雄さんに米山功労者第13回の表彰状を
伝達いたしました。長年のご寄付有難うございます。



会長エレクト推薦委員会選出抽選



例年にならい、抽選で
会長エレクト推薦委員を選出い
たしました。

委員長 直前会長
委員 会長経験者より1名
入会3年以上より3名

《次年度23-24年度 会長エレクト推薦委員会》

委員長 (直前会長) 亀井克典さん
委員 (会長経験者) 矢野雄嗣さん
(入会3年以上) 恵利有司さん
堀江俊通さん、田中如以さん

青少年交換留学生受け入れのご挨拶

地区青少年委員会委員 城所一也

皆さんこんにちは。名古屋丸の内ロータリー様には、この交換留学プログラムには多大な尽力をいただきまして、特に武山会長には、リネーアさんが通う学校の選定におきまして多大なる尽力をいただきまして、高い位置からではありますが、まずは御礼申し上げます。誠にありがとうございます。そのおかげもありまして、久保原由惟さんも無事に今フィンランドに行っていまし

て、マンスリーレポートを毎月、久保原さんに出していただのですが、内容を見ると、まだ新鮮なものですから楽しいことばかり書いてあります。



これから苦労があるのかなと思っていますが。その久保原さんの交換で来てくれたのが、リネーアさんです。どうぞよろしくお願ひします。先ほど武山会長からもありましたが、私1年前からリネーアさんとメールでやりとりをしていまして、非常に日本語ができます。しゃべることもできますし、読み書きもある程度だったらできます。そんなリネーアさんですから、皆さんフレンドリーにしてあげてください。

私は交換委員を5年やっています。コロナで中止の時期もありましたが、毎年フィンランドから交換留学生が来ておりますし、こちらからも出しております。日本語で話していただいて結構ですが、フレンドリーと言うことで、フィンランドでの簡単な挨拶。英語で言うと「hi」日本語では「やあ」。これは「moi」。別れる時は「moi moi」なので、今日皆さんお帰りになる時は、リネーアさんに「moi moi リネーア」と言っていたらと盛り上がると思います。私のほうからは以上です。よろしくお願ひします。

青少年交換留学生ご挨拶

青少年交換留学生(フィンランド)

ヒルドウル・リネーア・ロビーサ・ウッコネン

私の名前は、ヒルドウル・リネーア・ロビーサ・ウッコネン
私は17歳です。誕生日は4月19日、高校生です。
家族は6人です。父は56歳です。母は52歳です。
フィンランド語、スウェーデン語、英語と、少し日本語と
フランス語が話せます。

フィンランドは北ヨーロッパの国家、人口は550万人で。
公用語はフィンランド語とスウェーデン語です。
フィンランドの隣はスウェーデンとノルウェーとロシアで
す。首都はヘルシンキです。
私はヘルシンキとボルボの間に住んでいます。

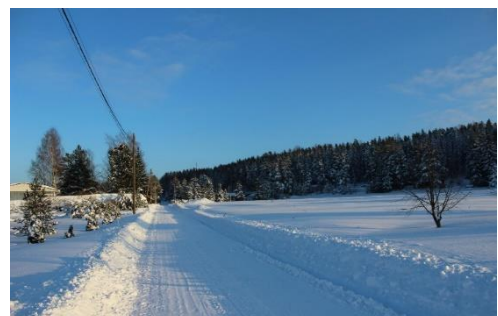

〈家の近くの様子〉

会員卓話「事業紹介」

佐久間 静憲



リネーアさんがフィンランドからお越しと言うことで、旅行会社的にフィンランドの事を補足的に説明させていただければと思います。フィンランドは、名古屋から唯一ヨーロッパへ直行便が飛んでいる国であります。ドイツのルフトハンザとか、ドバイとかにもたまには飛んでいます、毎日飛んで

いるのはフィンランド、ヘルシンキ便のみです。ヨーロッパのどこかへ行くときは、必ずフィンランドを経由して行く形になります。もしくは、東京の方から行っていただく形です、それ以外は、名古屋から直行便が飛んでいますので、ぜひとも行っていただきたいと思います。フィンランドへ何しに行くのが多いかと言うと、まずはオーロラです。オーロラはとても人気があります。それからサンタクロース。根強い人気があるのがムーミン。ムーミン村というのがあって、そこへ行かれる方が多いです。あとフィンランドではないのですが、ヘルシンキへ行くと、すぐ近くにエストニアと言う国があります。これはバルト三国と呼ばれているところで、すぐ船で行くことができます。そういうところへ観光する方も多いですし、今はいけなくなりましたが、ロシアにも隣接してまして、列車でサントペテルブルクへ、すぐ行けます。昔はヘルシンキを拠点にして、そういう旅行をされる方も結構いました。名古屋からとても行きやすい国なので、向こうへ帰られてからでも行き来できたらなあと思います。

僕の自己紹介をします。旅行業をしております、愛知県の旅行業協会に属しております。

そこで理事もしております、今週日曜日に、愛知県で国家試験が行われます。約 1000 人の受験者が名城大学で受けられます。その試験の実行委員長もやっております、真面目に旅行の仕事をしているのが現状でございます。

今回話す内容は、現在行われているお得な割引情報です。それを皆さんに知っていただけたらなと、資料を作ってきました。

まずは**全国旅行支援事業**です。昔の Go to トラベルになります。

■全国旅行支援事業

国から出資の全国規模で開催する旅行支援(旧 GoTo トラベル)

- ・割引率は 30% ! 最大 10,000 円(旧 35%/14,000 円)
- ・クーポン券は平日 3,000 円分・休日 1,000 円(旧 15%/6,000 円)
- ・補助額は最大 13,000 円(旧 20,000 円)
- ・奈良県のみ不参加
- ・開始は未定



趣味は乗馬と外国語。乗馬は始めてから 10 年になります。

興味は社会、歴史、心理学、哲学、言語学、文化、宗教、地理学とスポーツです。

バレーボールと歴史、カザフスタンの文化と音楽が大好きです。

将来は大学へ行きたい。結婚したい。旅行したい。

最後にどうして私が日本に行きたいと思ったか。

子供の頃に見たジブリの映画を通して日本を知りました。日本の文化、哲学、歴史、食、自然などをもっと知れたかったからです。

日本のユニークで変わった固有の特性に惹かれたから。日本語を勉強し始めてから、留学を考えるようになりました。最後に、どうもありがとうございました、皆さん。日本で皆さんと最高の思い出を作れることを、楽しみにしています。

どうぞよろしくお願いたします。



〈私の家族〉



〈武山会長と記念撮影〉

★地区からの補助金をお渡しいたしました。

・他の自治体の割引との併用が可能！
・事務局は、JTB が 9 割＋全国旅行業協会＋日本旅行業協会＋日本観光振興教会＋KNT＋日本旅行＋東武トップツアー

他に協力団体として 全国旅館ホテル生活衛生同業組合連合会、日本旅館協会、日本ホテル協会、全日本シティホテル連盟、リクルート(じゃらん)、楽天、ヤフー。昔は 35%ありましたが、今はまだ開始しておりません。延期延期ですととなっているのが現状です。35%あったのが今度は 30%になって、クーポンは 15%あったのが、平日は 3000 円、休日は 1000 円と言う固定の金額なので最大補助の金額は、1つの旅行につき 13000 円が最大です。開始時期は、今はコロナが増えてきているので、ずっと延長になっているのが実際の話です。大きな特徴としては、これは国から出ている補助金になりますので地方の、愛知県や名古屋市から出ている割引との併用できるので、皆さんもしいかれるのなら、併用バンバン使ってお得に行っていたらいいなと思います。事務局を運営しているのは全部で 7 社です。7 社といっても JTB が 9 割を占めています。他に全国旅行業協会と日本旅行協会、日本観光振興協会、KNT 近ツーです。日本旅行、東武トップツアーがメインになっている旅行団体があります。JTB が 9 割を占めていますから、JTB の社員が出向で行っているのが雇用が生まれていますが、全国の自治体のほぼほぼ 9 割 8 割が JTB です。ただ HIS、阪急交通社は全く雇用がないです。旅行のほうも減っているのが現状なので、どんどんお金を使い果たしていると言う現状です。それ以外に Yahoo、リクルート、じゃらんがあるというのが現状でございます。次にラブ愛知キャンペーン県民割です。ほぼ全国すべての自治体がやっています。参加できる会社は、愛知県だったら愛知県の旅行会社のみです。北海道だったら、北海道の旅行会社のみが取り扱いができる。

では愛知県の人間は、どうやって割引を受けるのかと言うと、三重県を例に出していますが、三重県に行こうとすると、三重の旅行会社に申し込みをすれば割引が受けられる。しかし愛知県の旅行会社では、割引が受けられないと言う事です。

これっておかしな話だとは思いませんか？自分の地域の旅行会社は取り扱いができなくて、出先の旅行会社では取り扱いができるという形になりますので、ここでもおいしい思いをしているのが、JTB とか全国展開しているところです。いわゆる、三重へ行こうとすれば三重の支店の扱いにすることができるのですから。そういうのがすごくお得になっている。でも、私どもの会社などは愛知県の会社なので、取り扱いできないのが現状です。愛知県に宿泊するときは僕に言うだけでいいのですが、それ以外の時は向こうの旅行会社にお申し込みいただくのが良いかと思います。新潟のみが全国の旅行会社の取り扱いができるようになっていきます。これは全国初の試みで、まだ成功するかわかりませんが、そういう形でやっていると言うことです。続きまして、あいち旅 e マネーキャンペーンと名古屋シ

ヤチ泊と言うこういう割引もあります。

あいち旅 e マネーキャンペーンは、旅行者が自分で登録して、旅行者のポイントで返してもらうと言う割引になります。

名古屋シャチ泊と言うのは、名古屋市に宿泊するキャンペーンになりまして、こちらの方が一番面倒なく使えるというのが現状です。皆さん名古屋市に泊まりたい場合は、ネットで調べていただき、この「シャチ泊」と言う割引を見つけてもらって宿泊されるのがお得かと思えます。今こういう割引があるよと言うことを、ご認識していただければと思います。旅行会社の私からのお話は、以上となります。ありがとうございました。

第3回 理事会議事録

名古屋クレストンホテル例会場 9月1日(木) 12時～
出席者 武山、田島、松尾、亀井、長谷川、岩田、堀江亮介、加藤、

議 題

1. 慈友学園事業 延期か内容を変更するかの件

中止の場合は補助金返還となる。昨年は変換した。今年度再度企画する場合には海という季節ではないので、別途企画する必要があるが、会長、幹事、社会奉仕委員長にて再度検討する。来春あたりを目途として、親睦活動と共同してイベントの企画をするという構想もある。

2. メイクアウィッシュ活動支援金振込の件

10万円の予算建てがしてあるので10月までに(9月でもよいが)振込、11月に活動報告をお願いするというスケジュールでどうか。

3. 青少年交換留学生の件

現状報告

フィンランドに行った久保原さんもフィンランドから来たリネアさんも特に問題ない様子。

2件目のホームステイ先

未定だが、武山さんより向陽高校の英語の先生と松尾さんより豊明の方から受け入れ可能の打診があり、早急に決定する必要がある。

4. その他

「ロータリー女性の集い Part I」

女性の会員の方にご案内し、登録を促す。

9月29日もしくは10月6日に地区の担当の方から PR 訪問をお願いする。

青森大雨義援金

会員一人当たり 1,000 円、計 43,000 円の義援金をニコボックスより支出する。

